DQLab

live Class

Excel -
Data Storytelling Part 1

DQLab

live Class

Agenda

- Framework Customer 360
- Transaction Behaviour
- Demographic Behaviour
- Written Story

DQLab

Framework Customer 360

Customer 360 mengacu pada tampilan 360 derajat dari data pelanggan termasuk setiap interaksi, dari penyelidikan situs web hingga pembelian produk hingga tiket dukungan pelanggan. Dan itu berarti bahwa setiap grup di perusahaan memiliki akses ke versi kebenaran yang sama tentang pelanggan.

DQLab

Work-Flow Data Team

Marketing Team :
Initiate the urgent problem

Data Team :
Initiate the solutions

ML Team :
Embed to System

ML Team :
Metric's Based Evaluate

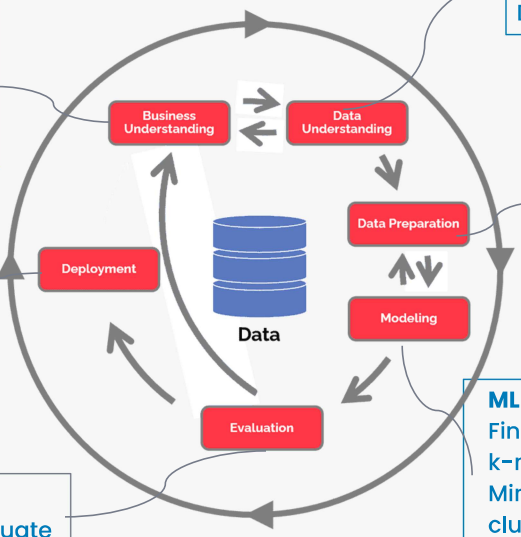

Data Engineer Team :
Collected Data and Scrubbed Data until data ready to use

Data Analyst Team :
Found and Explored historical data to gain customer's behaviour information through historical data

Machine Learning Team :
Explored Data Based on Statistics to find anomaly, outlier, and doing the standardization data

ML Team :
Find its best algorithm and model e.g k-means clustering,
Mini batch k-means, hierarchical clustering, DB Scan,GMM, Mean Shift Algorithm

DQLab

Need to Attention!

Pentingnya melakukan pendalaman kemampuan bisnis sebelum mengolah banyak insight yang menarik. Sebagai contoh perhatikan ilustrasi berikut ini:

e-commerce → search product → add to cart → checkout → paid

E-Commerce Business Understanding

DQLab

Storytelling 1 - Demographic Analysis

Helicopter View

1. **Performance per Provinsi? (Pendapatan, Jumlah Order, Basket Size)**

Dig Dive Analysis

1. Cabang dengan penjualan Atasan (Kode ATS) paling banyak
2. Cabang dengan penjualan di hari raya paling (Hari Raya Idul Fitri) paling banyak
3. Bagaimana fluktuasi pendapatan per provinsi DQ Fashion? Cluster nama liburan apa yang mendominasi pendapatan?
4. Sebagai provinsi dengan jumlah penjualan tertinggi, apa yang paling banyak dibeli Sumatera Utara?
5. Bagaimana pendapat Anda tentang fluktuasi yang terjadi di setiap provinsi?

Notes:
Gunakan Pivot Table dan Teknik Data Visualization

DQLab

live Class

Storytelling 1 – Demographic Analysis

Studi Kasus:

Manajemen DQLab Fashion ingin mendapatkan gambaran menyeluruh tentang **performa penjualan per provinsi**, serta memahami pola penjualan spesifik saat momen hari raya dan produk kategori tertentu.

Sebagai Data Analyst, Anda diminta untuk menganalisis data transaksi dan menyajikan hasilnya dalam bentuk tabel pivot dan ringkasan insight (data storytelling).

DQLab

live Class

Helicopter View:

1. Hitung **Pendapatan, Jumlah Order, dan Basket Size per Provinsi.**
   - Merge data Transaksi dengan Master Produk (Harga) dan Master Cabang (Provinsi).
   - Buat Pivot Table:
     - Rows: Provinsi
     - Values: Sum of Pendapatan (Jumlah Pembelian × Harga), Count of Order, Basket Size (Pendapatan / Order).

DQLab

live Class

Tanggal Transaksi	Kode Transaksi	Urutan	Kode Produk	Jumlah Pembelian	Kode Cabang	Nama Cabang	Provinsi	Kategori	Nama Produk	Harga	Pendapatan
1/1/2017	CAB001-00001	1	ATS-0004	3	CAB001	Cabang Medan	Sumatera Utara	Atasan	Sweater	231000	693000
1/1/2017	CAB001-00001	2	AKS-0017	3	CAB001	Cabang Medan	Sumatera Utara	Aksesoris	Syal	135000	405000
1/1/2017	CAB001-00002	2	AKS-0017	1	CAB001	Cabang Medan	Sumatera Utara	Aksesoris	Syal	135000	135000
1/1/2017	CAB001-00006	2	AKS-0017	3	CAB001	Cabang Medan	Sumatera Utara	Aksesoris	Syal	135000	405000
1/1/2017	CAB001-00002	1	ATS-0002	2	CAB001	Cabang Medan	Sumatera Utara	Atasan	Blus	192000	384000
1/1/2017	CAB001-00011	1	ATS-0002	2	CAB001	Cabang Medan	Sumatera Utara	Atasan	Blus	192000	384000
1/1/2017	CAB001-00001	3	BWH-0009	2	CAB001	Cabang Medan	Sumatera Utara	Bawahan	Celana Panjang	168000	336000
1/1/2017	CAB001-00005	1	BWH-0009	1	CAB001	Cabang Medan	Sumatera Utara	Bawahan	Celana Panjang	168000	168000
1/1/2017	CAB001-00012	1	BWH-0009	3	CAB001	Cabang Medan	Sumatera Utara	Bawahan	Celana Panjang	168000	504000
1/1/2017	CAB001-00001	4	OLR-0023	2	CAB001	Cabang Medan	Sumatera Utara	Pakaian Olahraga	Celana Pendek	135000	270000
1/1/2017	CAB001-00008	2	ATS-0005	2	CAB001	Cabang Medan	Sumatera Utara	Atasan	Jaket	801000	1602000
1/1/2017	CAB001-00011	3	ATS-0005	2	CAB001	Cabang Medan	Sumatera Utara	Atasan	Jaket	801000	1602000
1/1/2017	CAB001-00003	1	BWH-0007	1	CAB001	Cabang Medan	Sumatera Utara	Bawahan	Rok	288000	288000
1/1/2017	CAB001-00009	1	BWH-0007	3	CAB001	Cabang Medan	Sumatera Utara	Bawahan	Rok	288000	864000
1/1/2017	CAB001-00004	1	OLR-0022	1	CAB001	Cabang Medan	Sumatera Utara	Pakaian Olahraga	Jersey	231000	231000
1/1/2017	CAB001-00005	2	OLR-0022	1	CAB001	Cabang Medan	Sumatera Utara	Pakaian Olahraga	Jersey	231000	231000
1/1/2017	CAB001-00005	3	BWH-0008	1	CAB001	Cabang Medan	Sumatera Utara	Bawahan	Legging	195000	195000
1/1/2017	CAB001-00006	1	BWH-0010	3	CAB001	Cabang Medan	Sumatera Utara	Bawahan	Hot Pants	153000	459000
1/1/2017	CAB001-00007	2	BWH-0010	2	CAB001	Cabang Medan	Sumatera Utara	Bawahan	Hot Pants	153000	306000
1/1/2017	CAB001-00007	1	GUN-0011	3	CAB001	Cabang Medan	Sumatera Utara	Gaun	Dress	597000	1791000
1/1/2017	CAB001-00008	1	GUN-0011	2	CAB001	Cabang Medan	Sumatera Utara	Gaun	Dress	597000	1194000
1/1/2017	CAB001-00011	2	GUN-0011	2	CAB001	Cabang Medan	Sumatera Utara	Gaun	Dress	597000	1194000
1/1/2017	CAB001-00008	3	AKS-0016	3	CAB001	Cabang Medan	Sumatera Utara	Aksesoris	Kaus Kaki	21000	63000
1/1/2017	CAB001-00010	1	AKS-0019	3	CAB001	Cabang Medan	Sumatera Utara	Aksesoris	Ikat Pinggang	75000	225000
1/1/2017	CAB001-00009	2	OLR-0021	1	CAB001	Cabang Medan	Sumatera Utara	Pakaian Olahraga	Legging Olahraga	195000	195000
1/1/2017	CAB001-00011	4	OLR-0021	3	CAB001	Cabang Medan	Sumatera Utara	Pakaian Olahraga	Legging Olahraga	195000	585000
1/1/2017	CAB001-00012	2	OLR-0025	2	CAB001	Cabang Medan	Sumatera Utara	Pakaian Olahraga	Celana Training	141000	282000
1/1/2017	CAB001-00013	1	OLR-0022	1	CAB001	Cabang Medan	Sumatera Utara	Pakaian Olahraga	Jersey	231000	231000
1/1/2017	CAB001-00013	2	AKS-0019	3	CAB001	Cabang Medan	Sumatera Utara	Aksesoris	Ikat Pinggang	75000	225000
1/1/2017	CAB001-00014	1	GUN-0015	3	CAB001	Cabang Medan	Sumatera Utara	Gaun	Overall	234000	702000
1/1/2017	CAB001-00014	2	AKS-0018	3	CAB001	Cabang Medan	Sumatera Utara	Aksesoris	Topi	105000	315000
1/1/2017	CAB001-00014	3	OLR-0021	1	CAB001	Cabang Medan	Sumatera Utara	Pakaian Olahraga	Legging Olahraga	195000	195000

Master Cabang | Master Produk | Liburan | Katagori Produk | Transaksi | Dapur1 | Dapur2

Queries & Connections

Queries | Connections

3 queries

Transaksi Penjualan
118,517 rows loaded.

MasterCabang
Connection only.

MasterProduk
Connection only.

DQLab

live Class

Row Labels	Sum of Jumlah Pembelian	Sum of Pendapatan
DKI Jakarta	59,817	15,191,007,000
Jawa Timur	57,363	14,525,091,000
Sulawesi Selatan	59,343	15,034,449,000
Sumatera Utara	60,223	15,210,582,000
Grand Total	**236,746**	**59,961,129,000**

DQLab

live class

Deep Dive Analysis:

1. **Cabang dengan Penjualan Atasan (Kode ATS) Paling Banyak**
   - Filter Produk dengan Kode Kategori ATS.
   - Buat Pivot Table:
     - Rows: Nama Cabang.
     - Values: Sum of Jumlah Pembelian.
2. **Cabang dengan Penjualan di Hari Raya Idul Fitri Paling Banyak**
   - Join Transaksi dengan Kalender Liburan.
   - Filter Liburan = Idul Fitri.
   - Buat Pivot Table:
     - Rows: Nama Cabang.
     - Values: Sum of Jumlah Pembelian.

Kategori	Atasan

Row Labels	Sum of Jumlah Pembelian
Cabang Jakarta	12,084
Cabang Makasar	11,640
Cabang Medan	12,154
Cabang Surabaya	11,626
Grand Total	**47,504**

Nama Liburan	Hari Raya Idul Fitri 1438 Hijriah

Row Labels	Sum of Jumlah Pembelian
Cabang Jakarta	555
Cabang Makasar	645
Cabang Medan	615
Cabang Surabaya	597
Grand Total	**2412**

DQLab

live class

3. **Fluktuasi Pendapatan per Provinsi DQ Fashion (Nama Liburan yang Mendominasi)**
   - Gabungkan Tanggal Transaksi dengan Kalender Liburan.
   - Buat Pivot Table:
     - Rows: Provinsi, Nama Liburan.
     - Values: Sum of Pendapatan.
   - Temukan liburan yang mendominasi pendapatan per Provinsi.

	A	B	C
27			
28		**Row Labels**	**Sum of Pendapatan**
29		**DKI Jakarta**	**15,191,007,000**
30		Cuti bersama Idul Fitri 1438 Hijriyah	148,830,000
31		Cuti bersama Natal	42,030,000
32		Cuti bersama Tahun Baru 2017 Masehi	40,014,000
33		Hari Kemerdekaan RI	38,157,000
34		Hari Lahir Pancasila	53,211,000
35		Hari Raya Idul Adha 1438 Hijriah	29,466,000
36		Hari Raya Idul Fitri 1438 Hijriah	136,779,000
37		Hari Raya Natal	38,583,000
38		Hari Raya Nyepi Tahun Baru Saka 1939	34,026,000
39		Hari Raya Waisak 2561	42,309,000
40		Kenaikan Yesus Kristus	44,604,000
41		Maulid Nabi Muhammad SAW	36,786,000
42		May Day / Hari Buruh Internasional	35,352,000
43		Tahun Baru 2017 Masehi	32,097,000
44		Tahun Baru Imlek 2568 Kongzili	35,094,000
45		Tahun Baru Islam 1439 Hijriah	34,344,000
46		(blank)	14,369,325,000
47		**Jawa Timur**	**14,525,091,000**
48		Cuti bersama Idul Fitri 1438 Hijriyah	147,882,000
49		Cuti bersama Natal	45,570,000
50		Cuti bersama Tahun Baru 2017 Masehi	36,369,000

DQLab

4. **Produk yang Paling Banyak Dibeli Sumatera Utara (Provinsi Penjualan Tertinggi)**
   - Filter Provinsi = Sumatera Utara.
   - Buat Pivot Table:
     - Rows: Nama Produk.
     - Values: Sum of Jumlah Pembelian.
5. **Pendapat Anda tentang Fluktuasi yang Terjadi di Setiap Provinsi**
   - Analisa pola dari data Pivot sebelumnya.
   - Buat ringkasan insight: Provinsi mana yang stabil, mana yang fluktuatif saat liburan.

Provinsi	Sumatera Utara
Row Labels	**Sum of Jumlah Pembelian**
Syal	2,594
Sweater	2,529
Kemeja	2,498
Jumpsuit	2,481
Rok	2,474
Hot Pants	2,468
Overall	2,442
Celana Panjang	2,437
Celana Jeans	2,434
Topi	2,412
Blus	2,407
Kaos Olahraga	2,399
Jaket	2,399
Celana Training	2,397
Legging	2,392
Kaus Kaki	2,386
Legging Olahraga	2,383
Kacamata	2,381
Celana Pendek	2,361
Kaftan	2,359
Jersey	2,355
Dress	2,336
T-shirt	2,321
Maxi Dress	2,300
Ikat Pinggang	2,278
Grand Total	**60,223**

DQLab

Storytelling 2 – Transaction Analysis

Helicopter View

1. **Overall Performance DQ Fashion? (Pendapatan, Jumlah Order, Basket Size)**

Dig Dive Analysis

1. Berapa jumlah produk Syal terjual?
2. Apakah penjualan produk Syal lebih besar dari penjualan Blus? (Pendapatan, Jumlah Order dan Basket Size)
3. Bagaimana performance cabang Medan vs cabang Jakarta 1?
4. Barang apa yang harus menjadi supply tambahan untuk Cabang Surabaya? (lihat demand produk yang banyak terjual)
5. Produk apa yang paling dicari pada saat hari hari besar nasional?

> **Order = Invoice unik (Unique_Transaction_ID), bukan jumlah item.**

DQLab

live class

Storytelling 2 – Transaction Analysis
Workflow di Sheet: Dapur2

1. Persiapan Data

- Gunakan data **Transaksi** yang terhubung ke **Power Query**
- Pastikan tersedia kolom:
  - **Pendapatan**
  - **Unique_Transaction_ID** *(Tanggal Transaksi + Kode Transaksi)*

DQLab

live class

2. Helicopter View – Overall Performance

Tujuan: Melihat kinerja DQ Fashion secara keseluruhan

1. **Hitung Total Pendapatan**
   - Group By (All)
   - Sum Pendapatan

2. **Hitung Jumlah Order**
   - Gunakan **Unique_Transaction_ID**
   - Remove duplicate (di query analisis)
   - Count Rows → Jumlah Order (Invoice)

3. **Hitung Basket Size**
   - Basket Size = Total Pendapatan / Jumlah Order

4. **Tampilkan hasil summary di sheet Dapur2**

DQLab

live class

3. Dig Dive Analysis
Tujuan: Memahami pola transaksi lebih detail

1. **Jumlah Produk Syal Terjual**
   - Filter Nama Produk = Syal
   - Sum Jumlah Pembelian
2. **Perbandingan Syal vs Blus**
   - Bandingkan: Pendapatan, Jumlah Order, Basket Size
3. **Perbandingan Cabang**
   - Bandingkan Cabang Medan vs Cabang Jakarta 1
   - Gunakan Pendapatan, Order, dan Basket Size
4. **Supply Tambahan Cabang Surabaya**
   - Filter Cabang = Surabaya
   - Ranking produk berdasarkan jumlah terjual
5. **Produk Paling Dicari Saat Hari Besar Nasional**
   - Filter Tipe = Liburan Nasional
   - Ranking produk berdasarkan penjualan

DQLab

live class

1. Persiapan Data

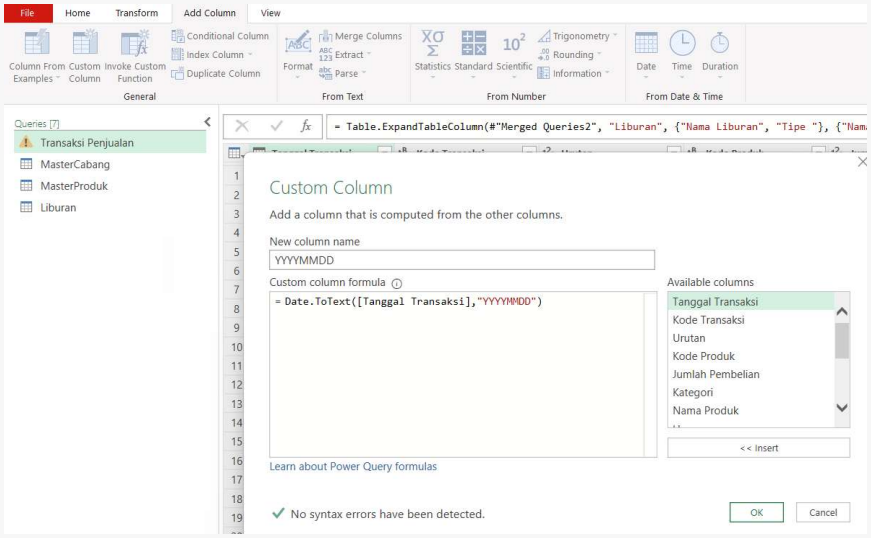

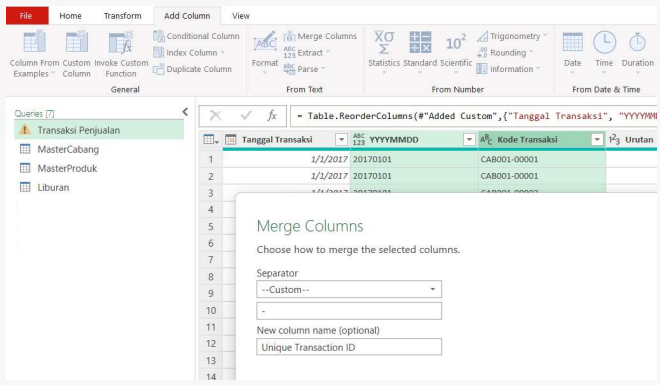

	Tanggal Transaksi	YYYYMMDD	Kode Transaksi	Unique Transaction ID
1	1/1/2017	20170101	CAB001-00001	20170101-CAB001-00001
2	1/1/2017	20170101	CAB001-00001	20170101-CAB001-00001
3	1/1/2017	20170101	CAB001-00002	20170101-CAB001-00002
4	1/1/2017	20170101	CAB001-00006	20170101-CAB001-00006
5	1/1/2017	20170101	CAB001-00002	20170101-CAB001-00002
6	1/1/2017	20170101	CAB001-00011	20170101-CAB001-00011

2. Helicopter View – Overall Performance

1. **Hitung Total Pendapatan**
   - Group By (All)
   - Sum Pendapatan

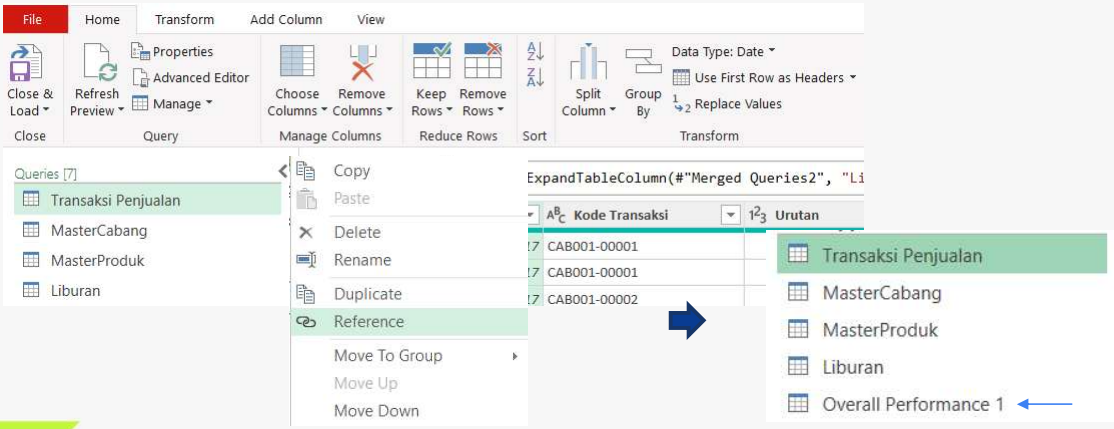

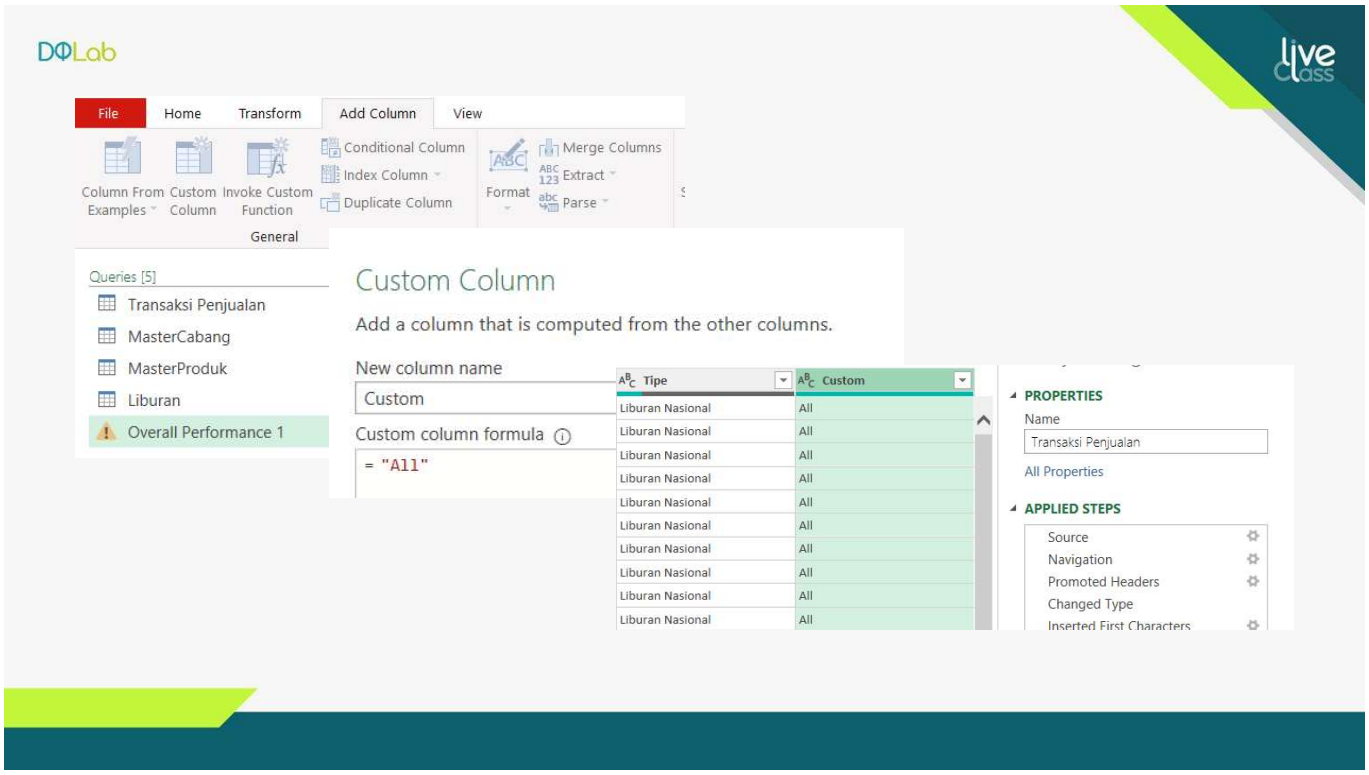
DQLab
live class
File
Home
Transform
Add Column
View
Column From Examples
Custom Column
Invoke Custom Function
Conditional Column
Index Column
Duplicate Column
Format
Merge Columns
Extract
Parse
General
Queries [5]
Transaksi Penjualan
MasterCabang
MasterProduk
Liburan
Overall Performance 1
Custom Column
Add a column that is computed from the other columns.
New column name
Custom
Custom column formula
= "All"
Tipe
Custom
Liburan Nasional
All
PROPERTIES
Name
Transaksi Penjualan
All Properties
APPLIED STEPS
Source
Navigation
Promoted Headers
Changed Type
Inserted First Characters

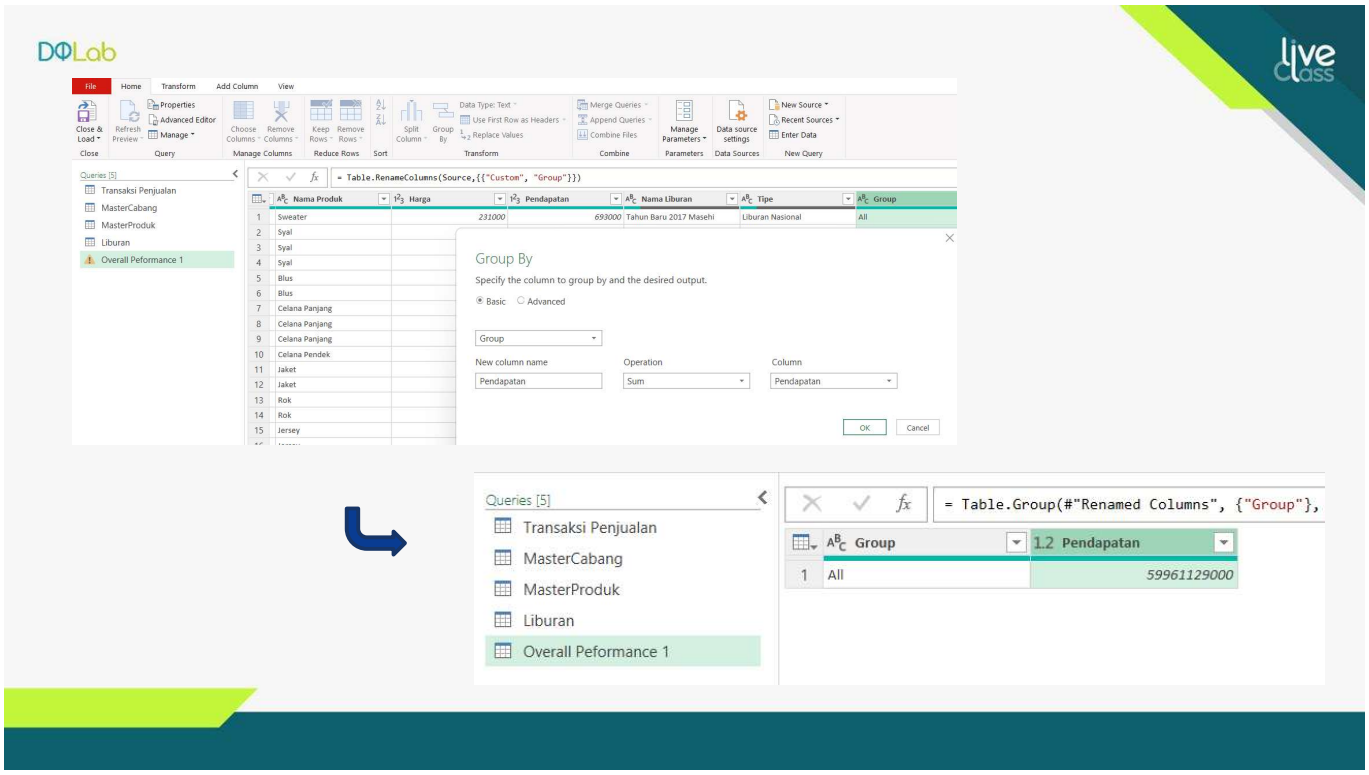
DQLab
live class
= Table.RenameColumns(Source,{{"Custom", "Group"}})
Nama Produk
Harga
Pendapatan
Nama Liburan
Tipe
Group
Group By
Specify the column to group by and the desired output.
Basic
Advanced
Group
New column name
Operation
Column
Pendapatan
Sum
Pendapatan
OK
Cancel
Queries [5]
Transaksi Penjualan
MasterCabang
MasterProduk
Liburan
Overall Peformance 1
= Table.Group(#"Renamed Columns", {"Group"},
Group
1.2 Pendapatan
1
All
59961129000

DQLab

2. Helicopter View – Overall Performance

2. **Hitung Jumlah Order**
   - Gunakan **Unique_Transaction_ID**
   - Remove duplicate (di query analisis)
   - Count Rows → Jumlah Order (Invoice)

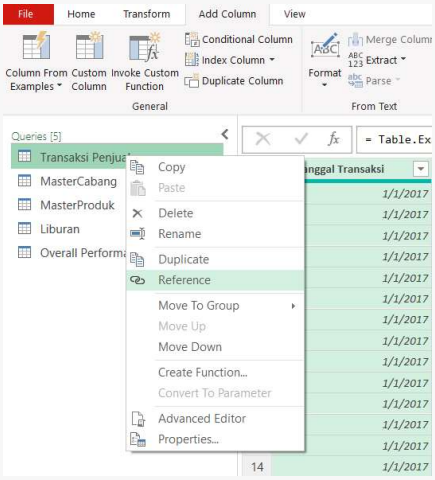

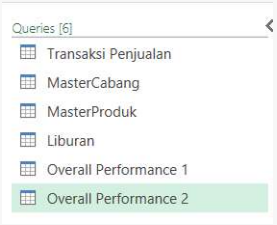

DQLab

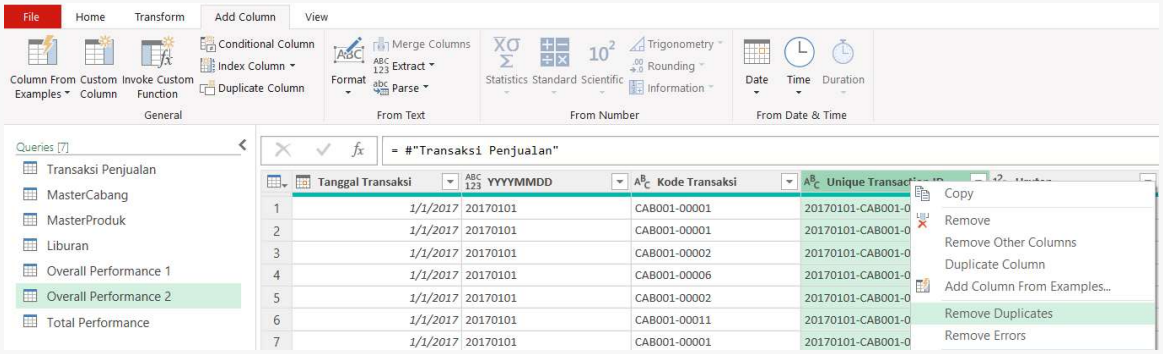

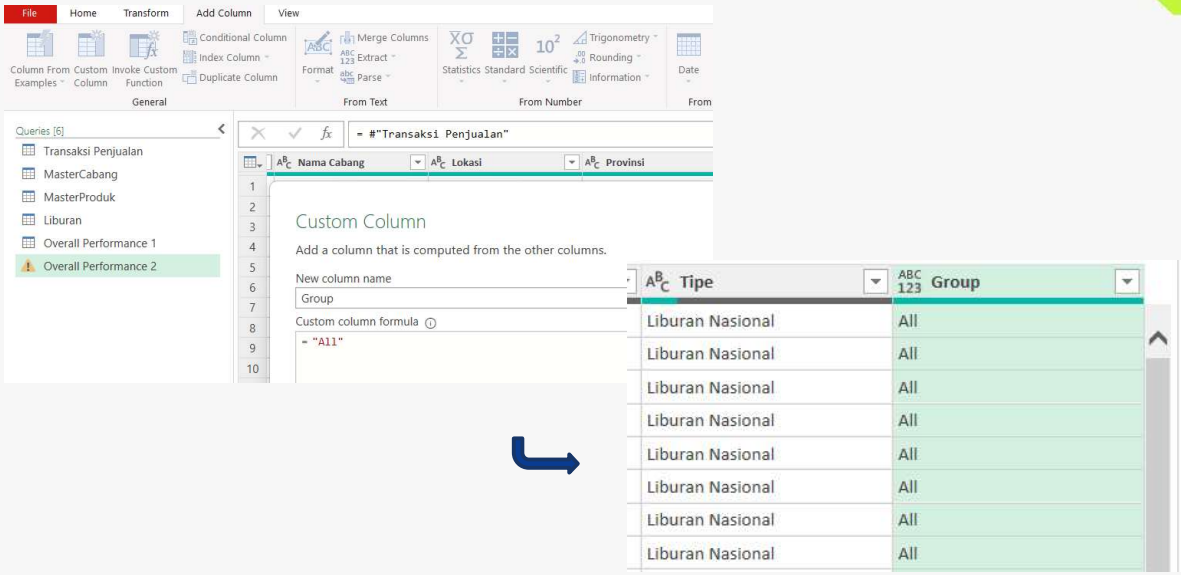
DQLab
live class
File
Home
Transform
Add Column
View
Column From Examples
Custom Column
Invoke Custom Function
Conditional Column
Index Column
Duplicate Column
General
Format
Merge Columns
Extract
Parse
From Text
Statistics
Standard
Scientific
Trigonometry
Rounding
Information
From Number
Date
Queries [6]
Transaksi Penjualan
MasterCabang
MasterProduk
Liburan
Overall Performance 1
Overall Performance 2
= #"Transaksi Penjualan"
Nama Cabang
Lokasi
Provinsi
Custom Column
Add a column that is computed from the other columns.
New column name
Group
Custom column formula
= "All"
Tipe
Group
Liburan Nasional
All

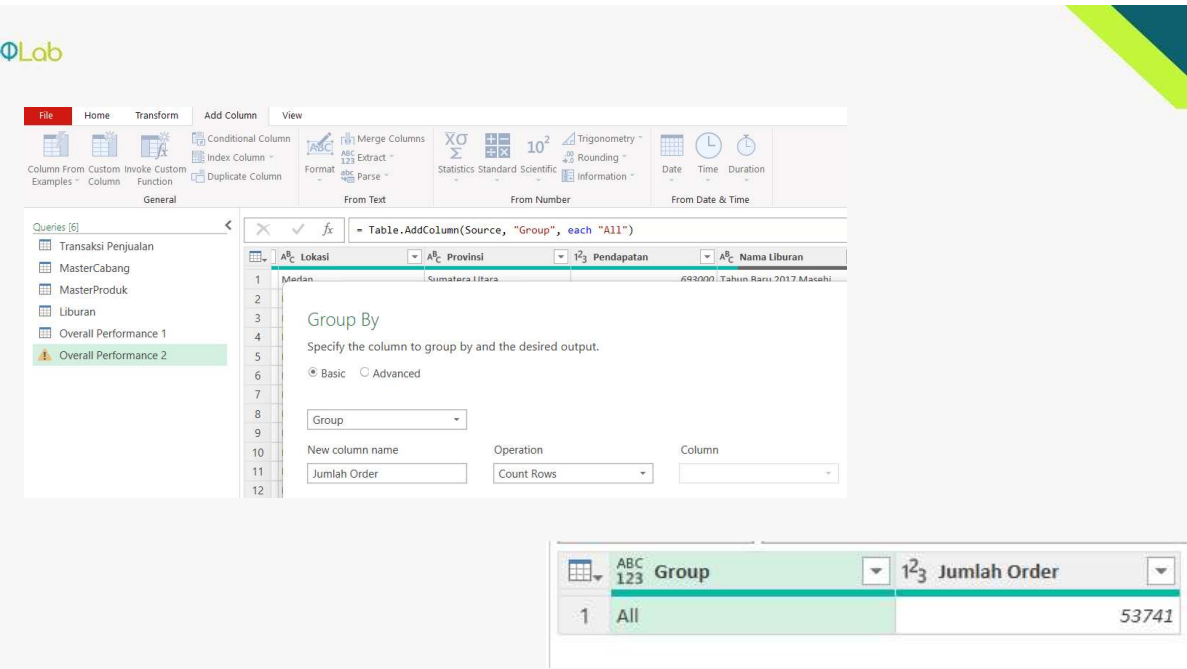
DQLab
live class
File
Home
Transform
Add Column
View
Column From Examples
Custom Column
Invoke Custom Function
Conditional Column
Index Column
Duplicate Column
General
Format
Merge Columns
Extract
Parse
From Text
Statistics
Standard
Scientific
Trigonometry
Rounding
Information
From Number
Date
Time
Duration
From Date & Time
Queries [6]
Transaksi Penjualan
MasterCabang
MasterProduk
Liburan
Overall Performance 1
Overall Performance 2
= Table.AddColumn(Source, "Group", each "All")
Lokasi
Provinsi
Pendapatan
Nama Liburan
Group By
Specify the column to group by and the desired output.
Basic
Advanced
Group
New column name
Jumlah Order
Operation
Count Rows
Column
Group
Jumlah Order
1
All
53741

DQLab

live class

3. Hitung Basket Size

- Basket Size = Total Pendapatan / Jumlah Order

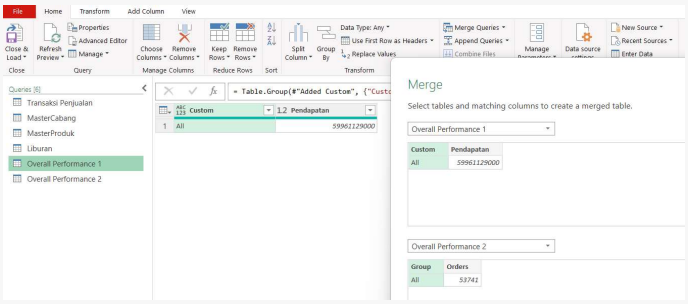

DQLab

live class

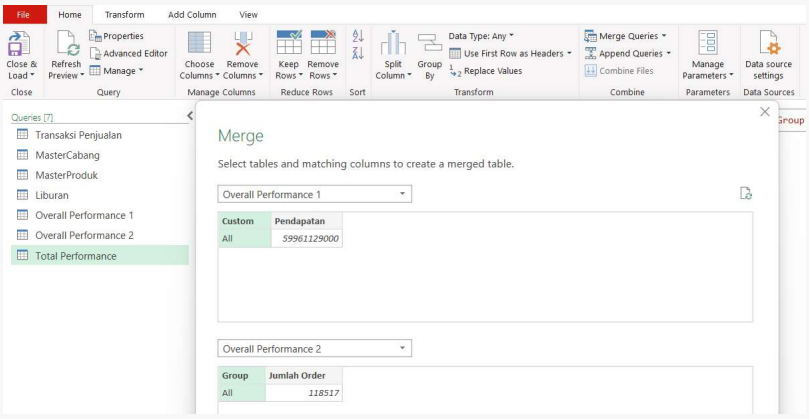

	Custom	Pendapatan	Jumlah Order
1	All	59961129000	53741

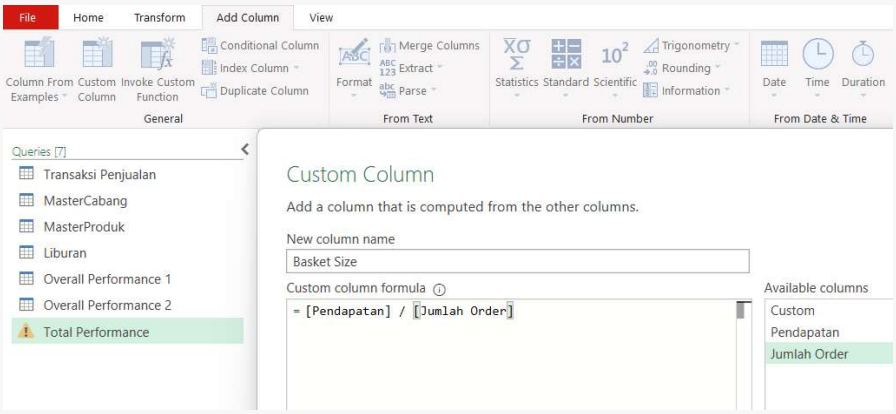

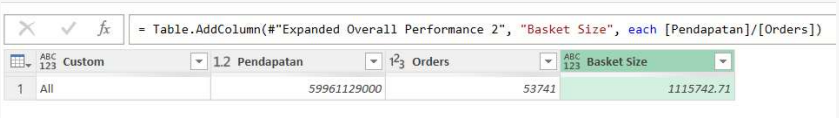

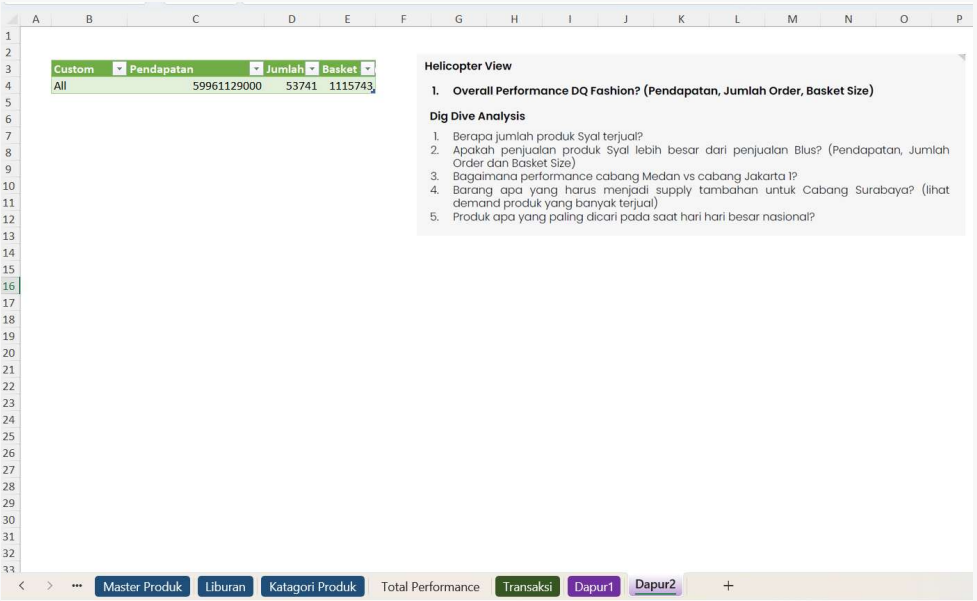

Helicopter View

1. **Overall Performance DQ Fashion? (Pendapatan, Jumlah Order, Basket Size)**

Dig Dive Analysis

1. Berapa jumlah produk Syal terjual?
2. Apakah penjualan produk Syal lebih besar dari penjualan Blus? (Pendapatan, Jumlah Order dan Basket Size)
3. Bagaimana performance cabang Medan vs cabang Jakarta I?
4. Barang apa yang harus menjadi supply tambahan untuk Cabang Surabaya? (lihat demand produk yang banyak terjual)
5. Produk apa yang paling dicari pada saat hari hari besar nasional?

DQLab

live class

Deep Dive Analysis:

1. **Berapa Jumlah Produk Syal Terjual?**
   - Filter Produk dengan Kategori = Syal.
   - Buat Pivot Table:
     - Values: Sum of Jumlah Pembelian.

Row Labels	Sum of Jumlah Pembelian
Syal	9537

DQLab

live class

Perbandingan Penjualan Syal vs Blus (Pendapatan, Jumlah Order, Basket Size)

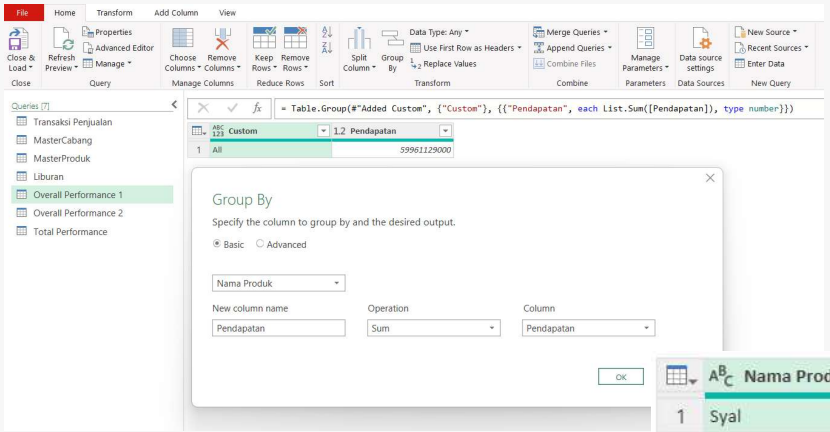

	Nama Produk	Pendapatan
1	Syal	1287495000
2	Blus	1783296000

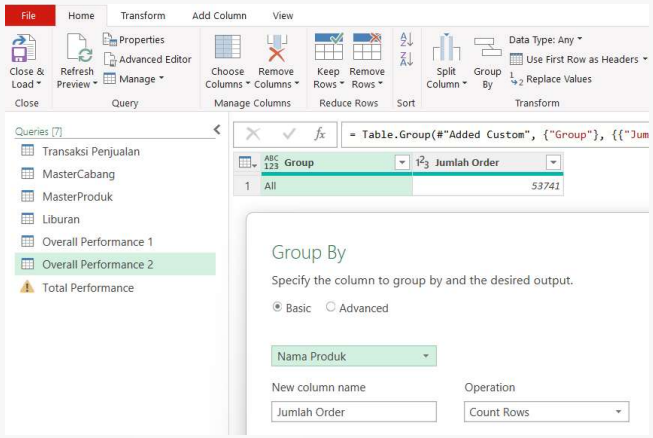
File
Home
Transform
Add Column
View
Close & Load
Refresh Preview
Properties
Advanced Editor
Manage
Choose Columns
Remove Columns
Keep Rows
Remove Rows
Split Column
Group By
Data Type: Any
Use First Row as Headers
Replace Values
Close
Query
Manage Columns
Reduce Rows
Sort
Transform
Queries [7]
Transaksi Penjualan
MasterCabang
MasterProduk
Liburan
Overall Performance 1
Overall Performance 2
Total Performance
= Table.Group(#"Added Custom", {"Group"}, {{"Jum
Group
Jumlah Order
1
All
53741
Group By
Specify the column to group by and the desired output.
Basic
Advanced
Nama Produk
New column name
Jumlah Order
Operation
Count Rows

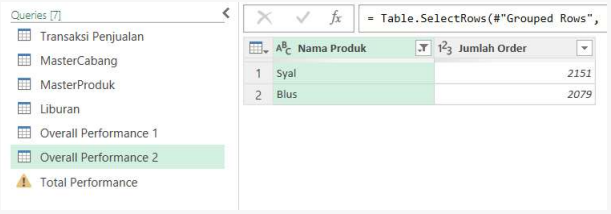
Queries [7]
Transaksi Penjualan
MasterCabang
MasterProduk
Liburan
Overall Performance 1
Overall Performance 2
Total Performance
= Table.SelectRows(#"Grouped Rows",
Nama Produk
Jumlah Order
1
Syal
2151
2
Blus
2079

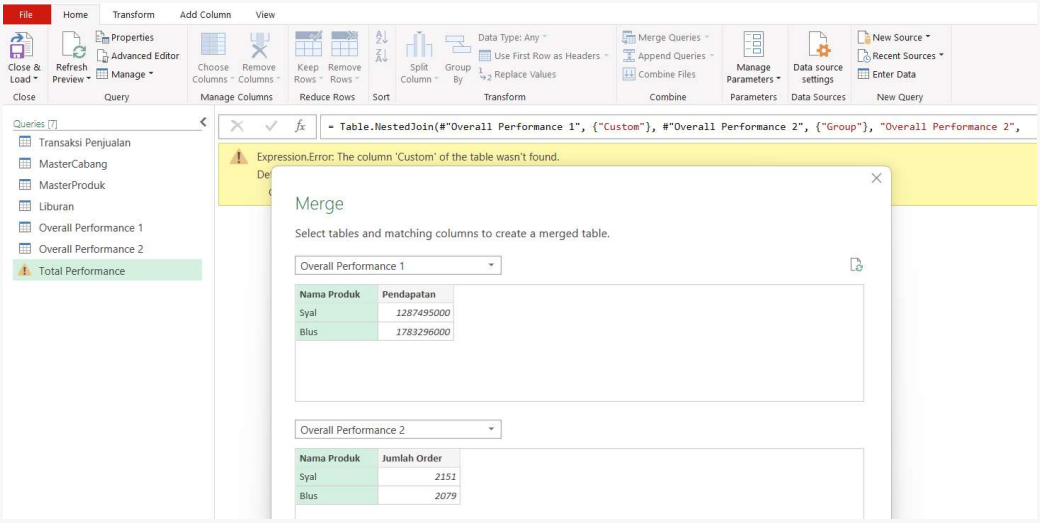
File
Home
Transform
Add Column
View
Close & Load
Refresh Preview
Properties
Advanced Editor
Manage
Choose Columns
Remove Columns
Keep Rows
Remove Rows
Split Column
Group By
Data Type: Any
Use First Row as Headers
Replace Values
Merge Queries
Append Queries
Combine Files
Manage Parameters
Data source settings
New Source
Recent Sources
Enter Data
Close
Query
Manage Columns
Reduce Rows
Sort
Transform
Combine
Parameters
Data Sources
New Query
Queries [7]
Transaksi Penjualan
MasterCabang
MasterProduk
Liburan
Overall Performance 1
Overall Performance 2
Total Performance
= Table.NestedJoin(#"Overall Performance 1", {"Custom"}, #"Overall Performance 2", {"Group"}, "Overall Performance 2",
Expression.Error: The column 'Custom' of the table wasn't found.
Merge
Select tables and matching columns to create a merged table.
Overall Performance 1
Nama Produk
Pendapatan
Syal
1287495000
Blus
1783296000
Overall Performance 2
Nama Produk
Jumlah Order
Syal
2151
Blus
2079

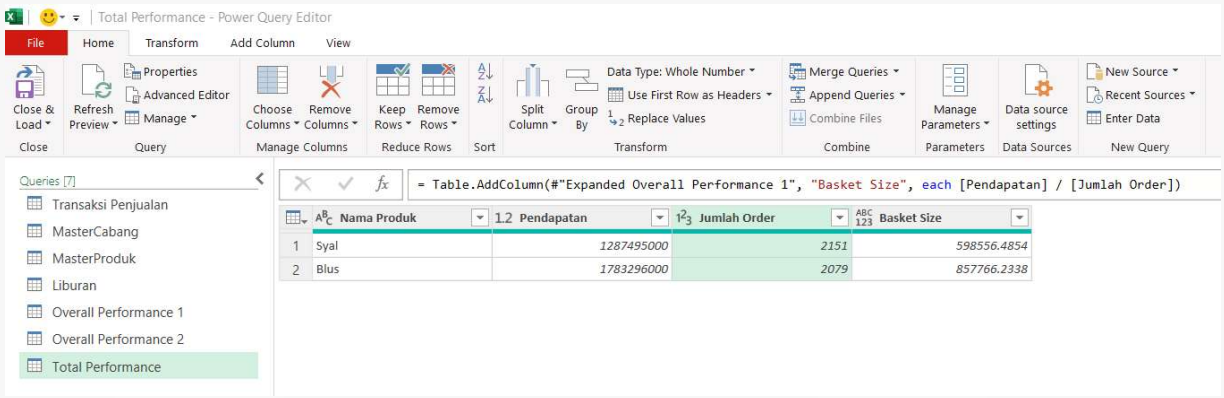

4. **Barang yang Harus Menjadi Supply Tambahan untuk Cabang Surabaya**
   - Filter Cabang = Surabaya.
   - Buat Pivot Table:
     - Rows: Nama Produk.
     - Values: Sum of Jumlah Pembelian.
   - Identifikasi produk dengan penjualan terbanyak.

Row Labels	Sum of Jumlah Pembelian
Cabang Surabaya	57363
Grand Total	**57363**

5. **Produk yang Paling Dicari Saat Hari Besar Nasional**
   - Join Transaksi dengan Kalender Liburan.
   - Filter hanya data yang termasuk Hari Besar Nasional.
   - Buat Pivot Table:
     - Rows: Nama Produk.
     - Values: Sum of Jumlah Pembelian.
   - Temukan produk dengan jumlah terbanyak.

	A	B	C
16			
17		Tipe	Liburan Nasional
18			
19		Row Labels	Sum of Jumlah Pembelian
20		Rok	466
21		Blus	451
22		Topi	451
23		Celana Panjang	436
24		Kaftan	427

DQLab

live class

Storytelling 1 - Demographic Analysis

Helicopter View

1. **Performance per Provinsi? (Pendapatan, Jumlah Order, Basket Size)**

Dig Dive Analysis

1. Cabang dengan penjualan Atasan (Kode ATS) paling banyak
2. Cabang dengan penjualan di hari raya paling (Hari Raya Idul Fitri) paling banyak
3. Bagaimana fluktuasi pendapatan per provinsi DQ Fashion? Cluster nama liburan apa yang mendominasi pendapatan?
4. Sebagai provinsi dengan jumlah penjualan tertinggi, apa yang paling banyak dibeli Sumatera Utara?
5. Bagaimana pendapat Anda tentang fluktuasi yang terjadi di setiap provinsi?

Notes:
Gunakan Pivot Table dan Teknik Data Visualization

DQLab

live class

Storytelling 2 - Transaction Analysis

Helicopter View

1. **Overall Performance DQ Fashion? (Pendapatan, Jumlah Order, Basket Size)**

Dig Dive Analysis

1. Berapa jumlah produk Syal terjual?
2. Apakah penjualan produk Syal lebih besar dari penjualan Blus? (Pendapatan, Jumlah Order dan Basket Size)
3. Bagaimana performance cabang Medan vs cabang Jakarta 1?
4. Barang apa yang harus menjadi supply tambahan untuk Cabang Surabaya? (lihat demand produk yang banyak terjual)
5. Produk apa yang paling dicari pada saat hari hari besar nasional?

Notes:
Gunakan Pivot Table dan Teknik Data Visualization

DQLab

live class

Matriks Peran vs Jenis Analysis

Peran	Fokus Utama	Jenis Analisis yang Paling Relevan	Tujuan Penggunaan	Contoh Insight yang Dicari
Product Manager	Produk, kategori, perilaku beli	**Transaction Analysis**	Menentukan strategi produk, promo, dan pengembangan	"Produk Syal naik 30% saat Idul Fitri"
Operation Manager	Distribusi, stok, wilayah	**Demographic Analysis**	Optimasi suplai & kapasitas operasional	"Sumatera Utara perlu tambahan stok saat musim puncak"
Sales Manager	Target & pencapaian cabang	**Kombinasi keduanya**	Memantau pencapaian dan strategi penjualan tim	"Cabang Medan unggul di atasan, lemah di bawahan"
Marketing Manager	Kampanye & segmentasi	**Gabungan Demographic & Transaction Analysis**	Menentukan target promosi dan timing	"Jawa Timur responsif promo baju muslim sebelum Ramadhan"
HR Manager	Alokasi SDM per wilayah	**Demographic Analysis**	Menentukan kebutuhan staf per cabang/provinsi	"Cabang dengan transaksi tertinggi perlu tambahan kasir dan staf gudang"
Finance Manager	Kinerja keuangan perusahaan	**Transaction Analysis**	Menghitung revenue & margin per kategori produk	"Kategori A menyumbang 45% revenue dengan margin 30%"

DQLab

live class

Peta Matriks Analisis di Bisnis Ritel

Jenis Analisis	Departemen Utama	Keputusan Strategis yang Didukung
Demographic Analysis	Operation, Marketing, HR	- Alokasi stok per wilayah - Penentuan target promosi berdasarkan wilayah - Perencanaan tenaga kerja per cabang
Transaction Analysis	Product, Sales, Finance, Accounting	- Penentuan strategi produk - Evaluasi performa kategori - Rekonsiliasi penjualan dan laporan keuangan
Product Analysis	Product, Inventory, Marketing	- Penentuan *bestseller* untuk fokus penjualan - Penarikan produk *slow moving* - Penentuan harga dan promo khusus
Time Series / Trend Analysis	Product, Sales, Operation	- Penjadwalan kampanye pemasaran - Perencanaan stok musiman - Proyeksi penjualan jangka menengah

DQLab

live class

Peta Matriks Analisis di Bisnis Ritel

Jenis Analisis	Departemen Utama	Keputusan Strategis yang Didukung
Promotion / Campaign Analysis	Marketing, Sales, Finance	- Penentuan efektivitas promosi - Optimasi ROI kampanye - Penyesuaian budget promosi
Customer Analysis *(opsional)*	Marketing, Product, CRM	- Segmentasi pelanggan - Desain program loyalitas - Personalisasi penawaran
Operational / Supply Chain Analysis	Operation, Inventory	- Optimasi distribusi stok - Perencanaan kapasitas gudang dan transportasi - Mitigasi risiko kehabisan stok
Profitability Analysis	Finance, Accounting, Product	- Penentuan harga jual ideal - Pengurangan produk margin rendah - Prioritas penjualan berdasarkan profitabilitas

DQLab

live class

Thank You